

DATES A RETENIR...



| | Site de LA ROCHE S/YON | Site de NANTES |
|--|--|--|
| Réunions d'info collectives | Vendredi 26 AVRIL 2019 Vendredi 24 MAI 2019 18 h—FOL 85 (salle J. Zay) 41 rue Monge—la Roche S/Yon | Mardi 04 JUIN 2019 Jeudi 04 JUILLET 2019 14 h—FAL 44 9 rue des Olivettes—Nantes |
| | <i>sur inscription au 02 51 86 33 10 ou formation@laligue44.org</i> | |
| Délai d'inscription | 27 JUIN 2019 | 30 AOUT 2019 |
| Préparation aux Tests physiques | Jeudi 16 MAI 2019 Jeudi 13 JUIN 2019 8 h—la Roche S/Y | Vendredi 05 JUILLET 2019 Mardi 27 AOUT 2019 au skatepark à Nantes |
| | <i>Préparation facultative et payante sur inscription (cf dossier d'inscription aux sélections)</i> | |
| Sélections d'entrée | 03 JUILLET 2019 | 06 et 09 SEPTEMBRE 2019 |
| Positionnement | <i>Temps réglementaire et obligatoire pour les candidats qui intègrent la formation, il permet de déterminer le parcours individuel de formation au regard de l'expérience et des compétences acquises</i> | |



VOS INTERLOCUTEURS

| | LA ROCHE S/YON | NANTES |
|--|--|---|
| | Valérie Priol 02 51 86 33 10 Amadou Séméga 06 42 51 77 72 | Valérie Priol 02 51 86 33 10 |
| | mail : formation@laligue44.org Site : www.laligue44.org | |
| | 41 rue Monge 85000 LA ROCHE S/Yon | 9 rue des Olivettes BP 74107 44041 NANTES cedex 1 |



Diplôme de niveau 4 ouvert à l'apprentissage

BP JEPS

SPÉCIALITÉ “ EDUCATEUR SPORTIF ”

MENTION “ ACTIVITÉS PHYSIQUES POUR TOUS ”

2 formations professionnelles et qualifiantes en 2019 pour devenir Educateur sportif

04 septembre 2019
29 septembre 2020
à la Roche sur Yon

30 septembre 2019
25 septembre 2020
à Nantes

Formations habilitées par la DRDJS CS Pays de la Loire et conventionnées Région PDL





OBJECTIFS

Répondre aux obligations réglementaires dans le cadre de l'exercice professionnel par l'obtention d'un diplôme professionnel et d'Etat de niveau 4 :

- Encadrer tout public dans tout lieu et toute structure
- Mettre en œuvre un projet d'animation s'inscrivant dans le projet de la structure
- Concevoir une séance, un cycle d'animation ou d'apprentissage dans la mention « APT »
- Mobiliser les techniques de la mention « APT » pour mettre en œuvre une séance ou un cycle d'apprentissage



CONTENUS

- Communication en situation professionnelle
- Prise en compte des caractéristiques des publics et de leur sécurité
- Organisation des structures employeurs et environnement professionnel
- Méthodologie de projet
- Les activités physiques et sportives
- La conception, la conduite et évaluation des cycles d'activités
- Les démarches pédagogiques adaptées aux différents publics et activités



PUBLIC

- Apprenti
- Salarié
- Demandeur d'emploi
- particulier



DÉMARCHE

- Formation en alternance
- Mise en situation pratique
- Analyse de pratique

Formation de 630 h. en centre de formation et 1 100 h. (environ) en entreprise



LES INTERVENANTS

L'Etablissement FAL Formation propose depuis 20 ans des formations diplômantes et qualifiantes dans le champ de l'animation sportive et socioculturelle.

L'équipe pédagogique est composée de formateurs professionnels de l'animation et d'intervenants spécialisés.



CONDITIONS D'ADMISSION

- Avoir 18 ans révolus à la date des sélections d'entrée
- Attestation de Formation aux Premiers Secours PSC1 ou STT en cours de validité
- Certificat médical de non contre indication à la pratique et à l'enseignement des activités physiques et sportives
- Satisfaire aux Tests d'Exigences Préalables *

SÉLECTIONS D'ENTRÉE

- Satisfaire aux Tests d'Exigences Préalables *
- Un entretien collectif de 30 mn
- Une épreuve écrite d'1 h 15

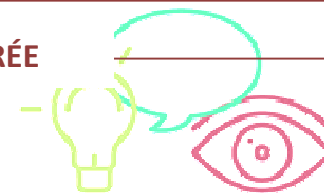

Les Tests d'Exigences Préalables à l'entrée en formation) représentent la première étape à franchir avant d'entrer en formation et sont éliminatoires. Afin de préparer au mieux les candidats à ces tests, une **PREPARATION AUX TESTS (facultative)** est proposée à celles et ceux qui le souhaitent. Elle est mise en place dans les mêmes conditions que l'examen sous forme de 2 demi-journées dont 1 quelques jours avant l'examen. Cet intervalle nécessaire permet aux candidats de s'entraîner au mieux de manière à être prêts lors des sélections. (inscription sur le dossier d'inscription aux sélections).



FINANCEMENT

Coût de la formation pour un parcours complet : 6 835 €

Frais d'inscription : 40 €

| Statut | Possibilités de financement |
|---------------------------|---|
| Demandeur d'emploi | Financement à 100 % par la Région PDL dans le cadre du programme « Visa Métiers » et 'Europe, (selon éligibilité) : Conditions : fiche de liaison établie par la Mission locale, le Pôle emploi, Cap emploi, le Conseil départemental, (pour validation du projet de formation) être sorti du cursus scolaire depuis au moins 6 mois à l'entrée en formation, résultats aux sélections. |
| Apprenti.e | Possibilité de Contrat d'apprentissage pour les candidats de moins de 30 ans. |
| Salarié.e | Plan de formation de l'entreprise, CPF, Contrat de professionnalisation, ... |